京都キャンパス安全・安心通信

令和4年5月

防犯・犯罪情報メールに登録を！

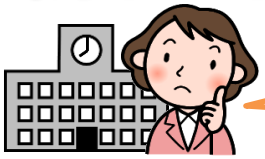

防犯・犯罪情報メールってなに？

京都府警が配信している犯罪発生情報等をお知らせするメールのことだよ。

★　子供や女性に対する声かけ、つきまとい情報

★　特殊詐欺等に関する情報

★　凶悪犯逃走事案等の発生情報

★　配信した情報について、犯人の検挙・解決情報

など、新聞やネットニュースでは得られない身近なニュースをタイムリーにお届けします。

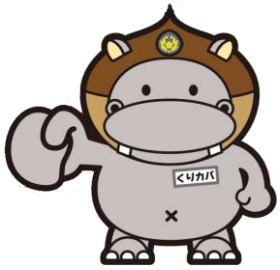

防犯マスコット
キャラクター「くりカバ」

スマホにはこのように表示されます。

リンクをタップすると**発生場所**のだいたいの位置を確認できます。

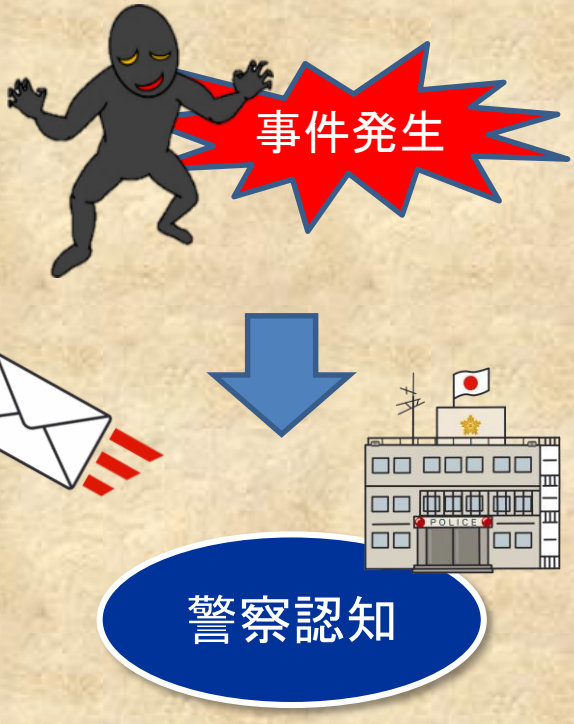

登録方法

anzen@mail.bousai.pref.kyoto.lg.jp
に空メールを送信して、返信された登録画面に必要事項を入力
若しくは二次元コードからも登録ができます。

発行 編集	京都府大学安全・安心推進協議会事務局（京都府警察本部生活安全企画課犯罪抑止対策室） 京都市上京区下長者通新町西入藪之内町85番地3　℡075-451-9111 ～キャンパスの安全・安心に関する取組例、御要望等がありましたらお寄せください～