平成 22 年 11 月 京都府
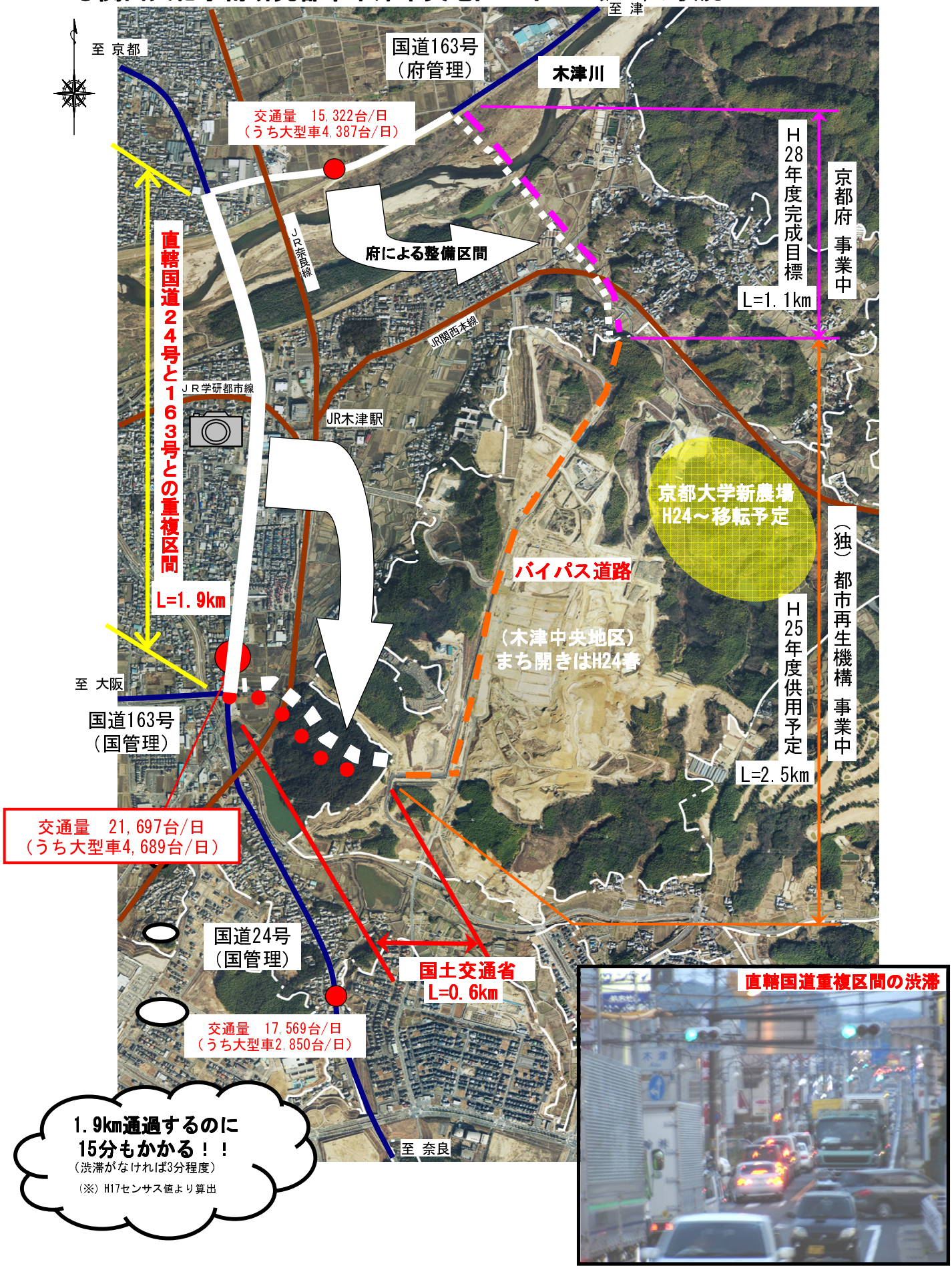
○関西文化学術研究都市木津中央地区バイパス道路の状況